Verfahrensablauf bei Verdacht auf institutionelle Kindeswohlgefährdung in der Kita

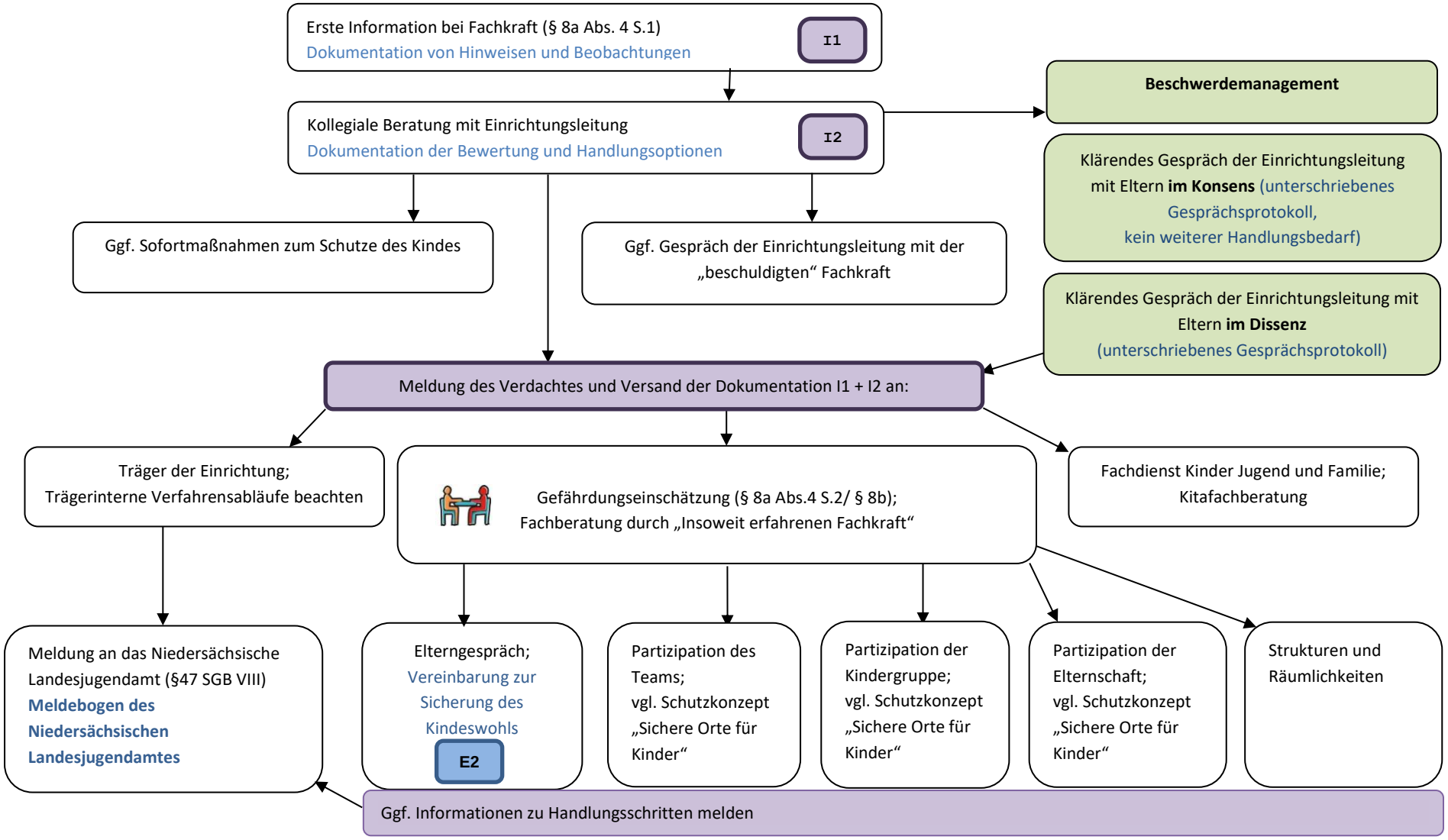

Salzgitter
KINDER FÖRDERN UND FAMILIEN UNTERSTÜTZEN

Stadt Salzgitter, Fachdienst Kinder, Jugend und Familie, Fachberatung im Kinderschutz, 2019
Kontakt: FachberatungKinderschutz@stadt.salzgitter.de, Tel.: 05341 839 4501